ΜΠΕΡΑΕΜΑΤΑ

Λαμπεροί-Δυνατοί και…Διπλοί !!

Η…RF ΤΗΣ ΕΝΗΜΕΡΩΣΗΣ ΣΟΥ!!

Χριστός Ανέστη! Αληθώς Ανέστη!

Χρόνια πολλά, αναστάσιμα και δημιουργικά.

Ο Απρίλιος που αφήσαμε πίσω μας ήταν ο μήνας του πάθους, της Ανάστασης και της Λαμπρής. Είχε την εορτή του Πάσχα που όλοι με ανυπομονησία περιμέναμε. Από τη μία η κάθοδος και μετά η ένδοξη Ανάσταση.

Όλοι μας το ζήσαμε αυτό. Ο καθένας με τον δικό του τρόπο. Στεναχωρεθήκαμε, περιμέναμε, χαρήκαμε, την ήμερα της Λαμπρής χαρήκαμε διπλά. Άλλος στο χωριό του, άλλος στην πόλη του, με φίλους, συγγενείς, αγαπημένους, γειτόνους και φυσικά, νόστιμα εδέσματα και αρνάκι να σιγοψήνεται στη σούβλα.

Δεν έλειψαν οι χοροί και τα αστεία και η τραγάνη πετσούλα του ζεστού αρνιού που μόλις είχε βγει από την ψησταριά. Πειράγματα, νέα και χαρές μας έφεραν πιο κόντα με αυτούς που αγαπάμε, ζώντας για άλλη μια φόρα το όμορφο Ελληνικό Πάσχα.

Καθώς οι χαρές των γιορτών τελειώνουν -ημερολογιακά τουλάχιστον- και η γιορτινή ραστώνη παρέρχεται, τρία πράγματα ας μας μείνουν από το Πάσχα.

Η Λάμψη του φωτός της Αναστάσεως του Κυρίου μας. (Λαμπεροί)

Η Δύναμη της ένδοξης Αναστάσεως Του (Δυνατοί),

και φυσικά η ελαφριά (όχι για όλους) άνοδος του δείκτη της ζυγαριάς μας (Διπλοί).

Λαμπεροί λοιπόν, Δυνατοί και … Διπλοί !!

Χρόνια Πολλά !!

*Διπλοί και για το 2ο φύλλο μας

Φύλλο 2ο

μπΕ.Ρ.Δ.Ε.ματα

ΜΑΪΟΣ 2025

Η…RF ΤΗΣ ΕΝΗΜΕΡΩΣΗΣ ΣΟΥ

Η φωνή του προέδρου!!

Όπως όλοι γνωρίζετε και από τους δικούς σας σταθμούς, οι εργασίες και οι αναβαθμίσεις δεν σταματούν ποτέ.

Έτσι και εδώ στον SZ1A είμαστε ανήσυχοι γενικώς. Συνεχίζουμε με αμείωτους ρυθμούς .

Να ευχαριστήσουμε όλους όσους βοήθησαν στο στήσιμο των κεραιών, παλιούς και νέους ραδιοερασιτέχνες και εθελοντές. Οι εργασίες συνεχίζονται. Η στήριξή σας μας δίνει δύναμη να προχωράμε. Και μια μικρή έκπληξη για όλους μας. Η ένωσή μας θα καλύψει το προσεχές διάστημα έναν αγώνα δρόμου στον Άγιο Βλάσιο Αιτωλοακαρνανίας. Πολλές οι απαιτήσεις του αγώνα και θα χρειαστούμε την βοήθεια όλων. Μείνετε συντονισμένοι γενικότερα. Τα καλύτερα έρχονται.

Καλή δύναμη σε όλους.

73 de SV1CQK !!

Εν αρχή είναι η … συντήρηση!!

SV1RRX, Σωτήριος Μουτόπουλος

Η περίοδος των γιορτών είναι για τους περισσότερους μια ευκαιρία χαλάρωσης, ηρεμίας και περισυλλογής. Για άλλους μια στιγμή συμμαζέματος των ασυμμάζευτων και για τους πιο φρόνημους ένα διάστημα πλήρους αυτοσυγκέντρωσης σε αυτό που αγαπούν. Έτσι και στο σταθμό μας υπάρχουν και οι πιο φρόνημοι που θέλουν να τα τελειοποιήσουν όλα.

Ευκαιρία βρήκε και ο SV1DPJ να συντηρήσει την κεραία των 10μ., η οποία τον τελευταίο καιρό είχε πολλά στάσιμα. Μια κεραία που βρίσκεται ακριβώς πάνω από το στέγαστρο του σταθμού και έχει μια σχετική ευκολία στην συντήρησή της λόγω του χαμηλού ύψους της. Ελέγχθηκαν όλα τα U bolts της κεραίας, τα στοιχεία της, ο ρότορας και η κάθοδος και επισκευάσθηκε και το balun που είχε φθορά στον κονέκτορα.

«Των φρονήμων τα παιδιά πριν πεινάσουν μαγειρεύουν», λέει και ο λαός μας.

Ευχαριστούμε Βασίλη SV1DPJ !!

Είναι να μην πάρουμε φόρα με τις συντηρήσεις.

SV1DPJ- Ο φρόνημος, επί το έργο.

Μηνιαία εφημερίδα «μπΕ.Ρ.Δ.Ε.ματα»

Πνευματική Ιδιοκτησία: Ένωση Ραδιοερασιτεχνών Δυτικής Ελλάδας (Ε.Ρ.Δ.Ε.)

Πρόεδρος Ε.Ρ.Δ.Ε.: Αθανάσιος Καψάλης (SV1CQK)
Εκδότης-Αρχισυντάκτης: Σωτήριος Μουτόπουλος (SV1RRX)- sv1rrx@gmail.com
Τηλέφωνο: 6977137658
Email: sz1a@gmail.com
Ιστοσελίδα: https://sz1a.org/
Γραφεία: Πρώην Κοινοτικό Κατάστημα, Καμαρούλα Αγρινίου
Σταθμός: Κοκκινόλογγος Σαργιάδας Αγρινίου
Φύλλο: 2 – 1η Μαΐου 2025

Τιμή φύλλου: 1 Ευρώ

World radio amateur day - Παγκόσμια ημέρα ραδιοερασιτεχνών

Και οι ραδιοερασιτέχνες… έχουν ψυχή!!

Κάθε 18 Απριλίου ραδιοερασιτέχνες από όλο τον κόσμο βγαίνουν στα ραδιοκύματα για τον εορτασμό της Παγκόσμιας Ημέρας Ραδιοερασιτεχνών.

Τέτοια ημέρα το 1925 στο Παρίσι ιδρύθηκε η Διεθνή Ένωση Ραδιοερασιτεχνών- IARU. Ήταν τότε που ραδιοερασιτέχνες- πειραματιστές ανακάλυψαν πως το φάσμα των βραχέων κυμάτων κάθε άλλο παρά έρημο θα έπρεπε να είναι, υποστηρίζοντας έτσι την διάδοση σε όλο τον κόσμο. Δύο χρόνια μετά αναγνωρίζονται επίσημα στους ραδιοερασιτέχνες οι ζώνες των 160, 80, 40, 20, 10μ. από το Διεθνές Συνέδριο Ραδιοτηλέγραφου.

Την Μεγάλη Παρασκευή φέτος 18 Απριλίου, πολλοί συνάδελφοι ραδιοερασιτέχνες ήταν στον αέρα για την γιορτή αυτή. Η Παγκόσμια Ημέρα Ραδιοερασιτεχνών είναι η μέρα κατά την οποία όλοι οι σύλλογοι- μέλη της IARU μπορούν να δείξουν τις δυνατότητές τους στο κοινό και

να απολαύσουν την παγκόσμια φιλία και χαρά με άλλους ραδιοερασιτέχνες σε όλο τον κόσμο.

Καλή και χαρούμενη παγκόσμια ημέρα ραδιοερασιτέχνη λοιπόν!!

Ο SV1HKH καθώς δένει το πάνω μέρος του πύργου για να το σηκώσει ο γερανός

31 Μαρτίου- 1 Απριλίου 2025

Έργα. ΟΧΙ ΨΕΜΑΤΑ.

Δύσκολη υπόθεση.Όχι ακατόρθωτη.

SV1RRX, Σωτήριος Μουτόπουλος

Όχι δεν είναι ψέμα. Ο Απρίλιος μας μπήκε με έργα. Έργα υποδομής και εκσυγχρονισμού.

Μετά το contest του CQ WW WPX SSB και εφόσον θα είχαμε κοντά μας στον σταθμό SZ1A τον μάστορα της Allmast SV1GE κ. Γιάννη Τράϊκο, ήταν η ευκαιρία να αναβαθμίσουμε τον πύργο της κεραίας των 20μ. Έναν πύργο που είχε πολλά χρόνια να δεχθεί την φροντίδα και την συντήρηση καθώς είχε κολλήσει και η ανάπτυξη του πύργου, με το συρματόσχοινο να έχει φρακάρει τον πύργο «για τα καλά». Η προεργασία είχε γίνει από τον SV1GE και η ευκαιρία ήταν εκεί. Ο SV1HLB έφερε τον γερανό με τον οποίο θα κατέβαινε ο πύργος.

Η προθυμία των ραδιοερασιτεχνών ήταν μεγάλη. Η ομάδα ήταν έτοιμη.Το σχέδιο είχε στηθεί και ο τρόπος με τον οποίο θα κατέβαινε η κεραία το ίδιο. Δυστυχώς ο γερανός δεν είχε το αντίστοιχο ύψος ούτως ώστε να πιάσει την κεραία και να κατέβει με απόλυτη ασφάλεια. Δεν ίσχυε το ίδιο και για τον πύργο. Ο ατίθασος SV1HKH σκαρφάλωσε στον πύργο και με περίσσια πυγμή, αποσύνδεσε την κεραία από το mast της, προωθώντας την προς τα κάτω, όπου την περίμεναν οι υπόλοιποι. Ο χρόνος όμως είχε συμβάλει στην φθόρα της κεραίας και ένα της στοιχείο βρέθηκε στο έδαφος χωρίς να το περιμένουμε. Ευτύχημα ότι δεν χτύπησε κάποιος. Η κεραία με τον μεγάλο της όγκο ήταν ήδη στο έδαφος και έπιασε τον μίσο περίγυρο του σταθμού μας. Το ένα σκέλος του έργου στέφθηκε με επιτυχία.

Τώρα ήταν η σειρά του πύργου να κατέβει. Ο SV1HKH κατέβηκε στην βάση του επάνω μέρους του πύργου με σκοπό να ξεβιδώσει τα μπουλόνια που τον κρατούσαν. Εδώ εμφανίζεται και πάλι η φθορά του χρόνου για να κάνει το έργο δυσκολότερο. Τα περισσότερα μπουλόνια δεν ξέσφιγγαν με τίποτα. Μερικά από αυτά αναγκαστικά αφαιρέθηκαν με τον τροχό. Την αποσύνδεση του πύργου μαζί με τον SV1HKH ανέλαβε και ο πάντα σε ετοιμότητα πρόεδρός μας SV1CQK που είναι πανταχού παρών. Αφού μας ταλαιπώρισε αρκετά, το πυργάκι αποσυνδέθηκε και ο SV1HLB πήρε την υπόθεση «πύργος» επάνω του, χειρίζοντας τον γερανό. Δύσκολη υπόθεση, -διότι το κέντρο βάρους του πύργου ήταν ψηλά- όχι ακατόρθωτο όμως διότι τον είχαμε δέσει με σχοινιά για να τον κρατάμε σταθερά όρθιο.

Η αποστολή στέφθηκε με επιτυχία. Ο πύργος ήταν στο έδαφος άρτιος και όρθιος. Αφού τον ξαπλώσαμε στο έδαφος και τον τοποθετήσαμε σε κορμούς ξύλινους ήρθε η ώρα του SV1GE να αναλάβει δράση. Ως άλλος Ήφαιστος ο SV1GE με τα εργαλεία του σμίλεψε τον σιδερένιο παλίο πύργο και με πολύ υπομονή και κόπο τοποθέτησε το βαγονάκι στο κέντρο του πύργου. Εχθρός μόνος ο καιρός, που κάθε τόσο και λιγάκι τον διέκοπτε.

Την επόμενη μέρα και αφού η ομάδα συντάχθηκε εκ νέου, ήταν σειρά του νέου πύργου να συναρμολογηθεί και να τοποθετηθούν ρότορας και ρουλεμάν. Όλα μπήκαν στην θέση τους και με την καθοδήγηση και εμπειρία του SV1GE, περάσαμε το νέο κομμάτι του πύργου στο βαγονάκι. Μπήκε και το συρματόσχοινο που θα ανεβάζει τον πύργο και δοκιμάστηκε με ένα βοηθητικό μαγγανάκι. Η εγχείρηση είχε πετύχει.Όλα λειτουργούσαν καλώς. Ο SV1GE μας παρέδωσε τον «εγχειρισμένο» πύργο μας αρτιμελή πλήρως ανανεωμένο και καθ’όλα λειτουργικό. Το ραντεβού ανανεώθηκε για το επόμενο σαββατοκύριακο όπου και ο πύργος θα αναρτώνταν καθώς και η κεραία μας.

Για την τιμή των…συχνοτήτων να ευχαριστήσουμε όλους τους φίλους ραδιοερασιτέχνες που βοήθησαν, τον SV1HLB για τον χειρισμό του γερανού, τον SV1GE για την όμορφη και γεμάτη εμπειρία δουλειά του και τους SV1HKH, SV1CQK, SV1TIQ, SV1CIB, SV1CQG, SV1CQM, SV1DPI, SV1DKD, SV8PMM, SV1TBW,SV1RRX. Ψέμα;

«Ως άλλος Ήφαιστος ο SV1GE σμίλεψε τον παλιό σιδερένιο πύργο και μας τον παρέδωσε αρτιμελή και λειτουργικό!!»

Για να μπει το…καλώδιο στο αυλάκι.

Μέτα τις εργασίες ανάρτησης της 80άρας κεραίας και καθώς απολαμβάναμε τους «καρπούς» των κόπων μας, εμφανίζεται στον σταθμό μας SZ1A, ο SV1HLB Κώστας Κετσιλής με τον γεωργικό ελκυστήρα του (τρακτέρ του).Τον είχε κανονίσει ο πρόεδρός μας για να μας φτιάξει το…λάκκο.

Ναι, ναι. Λάκκο ή…χαντάκι καλύτερα από το κτίριο του σταθμού έως τον πύργο της 20άρας με την προοπτική να τοποθετηθούν και να νοικοκυρευθούν οι κάθοδοι του σταθμού. Βέβαια επειδή οι εθελοντές ήταν πολλοί και επείδη ένα τέτοιο μηχάνημα δεν έχει μόνο τον χειριστή του αλλά και τα βαρύδια του, όταν μπήκε το άρωτρο στο χώμα, λόγω ανομβρίας δεν μπορούσε να το οργώσει βαθιά. Έτσι πολλοί τολμηροί ραδιοερασιτέχνες καβάλησαν το άρωτρο για να μπει πιο βαθία.

Η δουλειά έγινε και οι βάσεις μπήκαν για να γίνει μια σωστή συμμαζεμένη υποδομή για τις καθόδους του σταθμού μας.

SV1HLB- Bravάκι σε ευχαριστούμε.

SV1RRX, Σωτήριος Μουτόπουλος

Ο SV1HLB στο τρακτέρ του

Ο πρόεδρος καταστρώνει σχέδια.

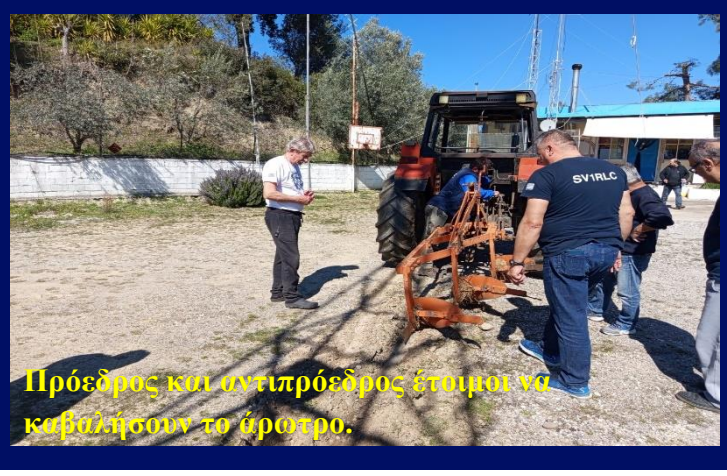

Πρόεδρος και αντιπρόεδρος έτοιμοι να καβαλήσουν το άρωτρο.

SV1RRX, Σωτήριος Μουτόπουλος

Εκσυγχρονισμός και …δικτύωση

Νέος Η/Υ στα γραφεία μας

Την Μεγάλη Τετάρτη 16 Απριλίου 2025 είχαμε την χαρά να εγκατασταθεί στα γραφεία του συλλόγου μας νέος ηλεκτρονικός υπολογιστής ο οποίος θα εκσυγχρονίσει τις υπηρεσίες μας.

Ο υπολογιστής αναβαθμίστηκε σε μνήμη και επεξεργαστή από τον SV1TLY Γιώργο Τσόλκα, καθώς και σε λειτουργικά συστήματα και λογισμικό. Συνδέθηκε σε νέα οθόνη και αλληλεπιδρά πλέον και με την γιγαντοοθόνη προβολών της αίθουσας του συλλόγου μας.

Ήρθε για να αναβαθμίσει τα γραφεία μας και γενικότερα τον σύλλογό μας.

Σε αναμονή και νέων αναβαθμίσεων.

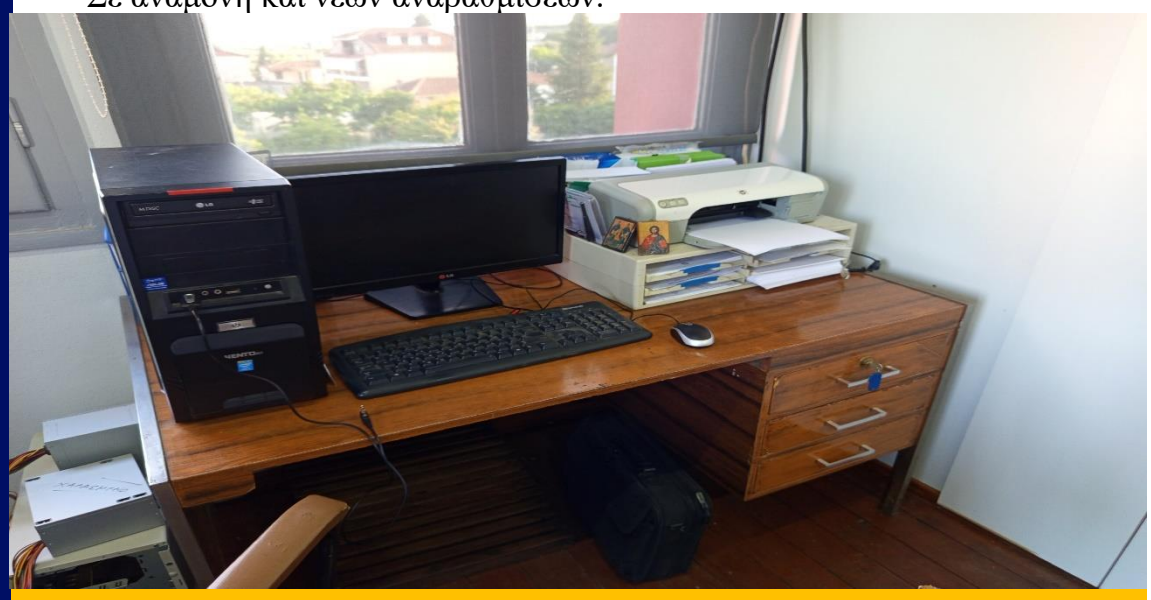

SZ100IARU

100 χρόνια IARU!!

Χρόνια πολλά!!

SV1RRX, Σωτήριος Μουτόπουλος

Τα εκατό (100) χρόνια της από την ίδρυση της γιορτάζει η IARU η Διεθνής Ένωση Ραδιοερασιτεχνών.

Με αφορμή την επέτειο της IARU η δική μας Ε.Ε.Ρ ενεργοποίησε από την 1η Απριλίου έως και το τέλος 30 Απριλίου 2025 το ειδικό διακριτικό κλήσης SZ100IARU.

Οι κατηγορίες βραβείων είναι 4 και είναι διαθέσιμες όλες οι ραδιοερασιτεχνικές μπάντες και λειτουργίες.

Της ευχόμαστε εκ μέρους της ενώσεως μας Ε.Ρ.Δ.Ε SZ1A και του φύλλου μας «ΜΠΕ.Ρ.Δ.Ε.ΜΑΤΑ»,

Χρόνια πολλά!!

Όλοι οι δρόμοι οδηγούν στο …REDFOREST!!

CQ WW WPX CW CONTEST 2025, 24-25 ΜΑΪΟΥ 2025

SV1RRX, Σωτήριος Μουτόπουλος

Το προσεχές διάστημα και ειδικότερα στις 24-25 Μαΐου 2025 ο σταθμός μας SZ1A θα είναι στην ευχάριστη θέση να συμμετάσχει και φέτος στον κορυφαίο των κορυφαίων διαγωνισμό για την λειτουργία του κώδικα Morse το γνωστό μας CQ WW WPX CW contest.

Πολλοί θα είναι οι φίλοι και οι φιλοσταθμίτες που θα επανδρώσουν τα «κλειδιά» του σταθμού μας, προσφέροντας ανιδιοτελώς τις γνώσεις και την πολύτιμη εμπειρία τους.

Φυσικά δεν θα λείπουν και οι αφίξεις εξωτερικού καθώς ενδιαφέρον έχουν εκδηλώσει και φιλοσταθμίτες από την Ιταλία και την Γηραία Αλβιώνα ορμώμενοι.

Δύο από αυτούς οι εξαιρετικοί φίλοι μας I7PHH Gianni Capitano και G0PZA Garo Molozian.

Επίσης δεν θα είναι και λίγοι οι ντόπιοι φίλοι μας που θα έρθουν από διάφορα μέρη της όμορφης πατρίδος μας για την γιορτή αυτή του ραδιοερασιτεχνισμού.

Η ομάδα υποστήριξης θα είναι εκεί για όλους και για τον καθένα ξεχωριστά.

Γιατί όπως εξάλλου λεεί και ο ποιητής μας, «σαν θαραλλέος, σαν έτοιμος από καιρό, σαν που ταιριάζει σε μια τέτοια πόλη…» Δόξα θα συμπληρώσουμε εμείς.

Καλώς να μας ορίσετε λοιπόν.

Καλό διαγωνισμό και φυσικά καλά και καινούργια ρεκόρ!!

Υ.Γ.1: Έλα και εσύ να «τρέξουμε» τον διαγωνισμό και να ζήσεις την εμπειρία του SZ1A. Δήλωσε συμμετοχή στο https://sz1a.org/epikoinonia/ Μέλος ή όχι ,σε περιμένουμε.

Υ.Γ.2: Πριν από κάθε contest θα πρέπει όλοι να γνωρίζουμε και τους κανόνες του. Στο cqwpx.com θα βρείτε τους κανόνες και στα ελληνικά όπου τους έχει επιμεληθεί ο δικός μας SV1DPI Κωνσταντίνος Σταμάτης. Τον ευχαριστούμε.

Αναλυτικά ο σύνδεσμος των κανόνων:

https://www.cqwpx.com/rules/2025_cqwpx_rules_el.pdf

Το RU88 και πάλι… στον αέρα!!

SV1DPI, Κωνσταντίνος Στεμάτης

Το RU88 ξεκίνησε σαν ένας αναμεταδότης για να μας βοηθάει σε έκτακτες καταστάσεις.Σιγά σιγά, η ευκολία πρόσβασης λόγω του ότι τον είχαμε κοντά μας, μας άρεσε και αρχίσαμε να το χρησιμοποιούμε όλο και περισσότερο.

Έτσι ήρθε κι ένας αναμεταδότης δώρο από τον SV1AIT (SK) το 2016, για να αντικαταστήσει τον παλιό που ήταν κι εκείνος δώρο από τον SV1HKR. Ο Icom RP4520 μετατράπηκε για τις ραδιοερασιτεχνικές συχνότητες από τον SV8YM και μας εξυπηρέτησε μια χαρά από το 2016 και μετά.

RU88 - ICOM RP4520

Ο Άγιος Πέτρος Ελληνικών -Πάρκο κεραιών

Τον τελευταίο καιρό όμως άρχισε να μας κάνει νερά. Έτσι ήρθε η ώρα του για service. Αρχές Απριλίου τον πήραμε και τον στείλαμε πάλι στον Τάσο SV8YM. Ο Τάσος τον έκανε πάλι καινούριο αφού εκτός των ποτενσιομέτρων που ήταν σπασμένα και τα αποκατάστησε, επισκεύασε και το module εξόδου που είχε χαλάσει εξαιτίας ενός χαλασμένου ποτενσιομέτρου και συντόνισε ξανά το duplexer που είχε ξεφύγει...

Λίγο πριν το Πάσχα, ο αναμεταδότης επέστρεψε σε μας σε χρόνο ρεκόρ αλλά λόγω των γιορτών ήταν αδύνατο να ανέβουμε στο βουνό. Τον βάλαμε να λειτουργεί από το shack του Νίκου SY1BCS προσωρινά, ώστε να ανταλλάξουμε ευχές και κάναμε όλοι υπομονή.

Έτσι τη Δευτέρα 28 Απριλίου, οι SY1BCS, SY1DOB και SV1DPI ανέβηκαν στα Ελληνικά για να τον τοποθετήσουν ξανά στη θέση του και να επισκευάσουν και το echolink που είχε επίσης χαλάσει… Στα Ελληνικά του όρους Αράκυνθος, μας φιλοξενεί ο Νίκος SY1BCS σε ιδιόκτητο χώρο, που βρίσκεται λίγο πιο μακριά από το πάρκο κεραιών στον Άγιο Πέτρο . Εκεί ήταν αδύνατο να λειτουργήσει ο αναμεταδότης λόγω των παρεμβολών από τα ραδιόφωνα.

Οι κεραίες και του αναμεταδότη και του echolink μετρήθηκαν, ελέγχθηκαν και οι κάθοδοι και βρέθηκαν όλα μια χαρά. Ο αναμεταδότης μπήκε σε λειτουργία και αμέσως οι αναφορές λήψης ήταν εξαιρετικές.

SY1BCS- Ο φιλόξενος

Η κεραία του RU88

SY1DOB- Ο ατρόμητος

Όλοι έμπαιναν καλύτερα και τον άκουγαν πολύ δυνατότερα! Από το Αίγιο, την Αμαλιάδα αλλά κυρίως στο Αγρίνιο όπου όλοι έμπαιναν φορητοί, όπως επιθυμούσαμε.

Δυστυχώς τα νέα του echolink δεν ήταν το ίδιο καλά αφού είχε καεί το τροφοδοτικό του υπολογιστή. Τον πήραμε πίσω για επισκευή και ήδη ο Γιώργος SV1TLY ασχολήθηκε μαζί του. Σύντομα θα πάμε νέα βόλτα στο σημείο!

Ευχαριστούμε όλους όσους ενεπλάκησαν με τον έναν ή άλλον τρόπο στο εγχείρημα: SV1TBW για την αποκαθήλωση, SY1ERW για τη μεταφορά, SV8YM για την επισκευή, SV1DPI, SY1DOB, SY1BCS για την επανατοποθέτηση και SV1TLY για την επισκευή του υπολογιστή του echolink.

Ο καλός, ο κακός και ο άσχημος!!

SV1RRX, Σωτήριος Μουτόπουλος

Ενώ όλοι περιμέναμε την Μεγάλη Εβδομάδα για να ηρεμήσουμε- που δεν συμβαίνει ποτέ αυτό, απλά έτσι λέμε πάντα- κάποιοι δεν αφήνουν στιγμή να παεί χαμένη.

Το Σάββατο του Λαζάρου βρήκε μια έκπληξη τον σταθμό μας. Ο πρόεδρος SV1CQK που βρισκόταν ήδη στο σταθμό είχε κανονίσει τον SV1HLB με τον γερανό του να ανεβάσει τον «εγχειρισμένο» πύργο της 20μ. κεραίας. Οι αφίξεις ήταν πολλές από το πρωΐ μεταξύ άλλων οι SV1CIB και SY1EDF. Κατά το μεσημέρι λοιπόν εμφανίζεται και ο SV1HLB ως «από μηχανής θεός» για να βάλει τα πράγματα στην θέση τους.

Ο πρόεδρος SV1CQK- Ο καλός

SV1HLB- Ο κακός

Χωρίς καμία γενικευμένη ειδοποίηση για συλλογική δουλειά, οι ύποπτοι ήταν τρείς και πήραν την δύσκολη δουλειά στους ώμους τους. Ο πρόεδρός μας SV1CQK, ο τεχνικός μας έφορος SV1TBW,και ο SV1HLB που χειρίζονταν τον γερανό του. Μια μικρή ατέλεια στις τροχαλίες του πύργου πήγε την υπόθεση ανάρτησής του πίσω, κοστίζοντας πολύτιμο χρόνο. Ο «εγχειρισμένος» πλέον πύργος μας πιο ελαφρύς από πρίν, πήρε να υψωθεί και να τοποθετηθεί στην θέση του και πάλι, με το νέο συστημα των 11μ!! και το βαγονάκι στο κέντρο του. Τοποθετήθηκε και βιδώθηκε με πολύ κόπο και μεράκι, διότι δεν υπήρχε και η πληθώρα ραδιοερασιτεχνών για να βοηθήσουν.

Η δουλειά έγινε, ο πύργος στήθηκε στην περίοπτη θέση του και η επόμενη μέρα ανήκει εξ ολοκλήρου στην ανάρτηση και πάλι της τεραστίων διαστάσεων κεραίας. Και οι τρεις τους είναι υπέροχοι.

Ευχαριστούμε SV1CQK, SV1TBW, SV1HLB.

SV1TBW- Ο άσχημος

Πρόεδρος και τεχνικός έφορος σε πλήρη συνεργασία.

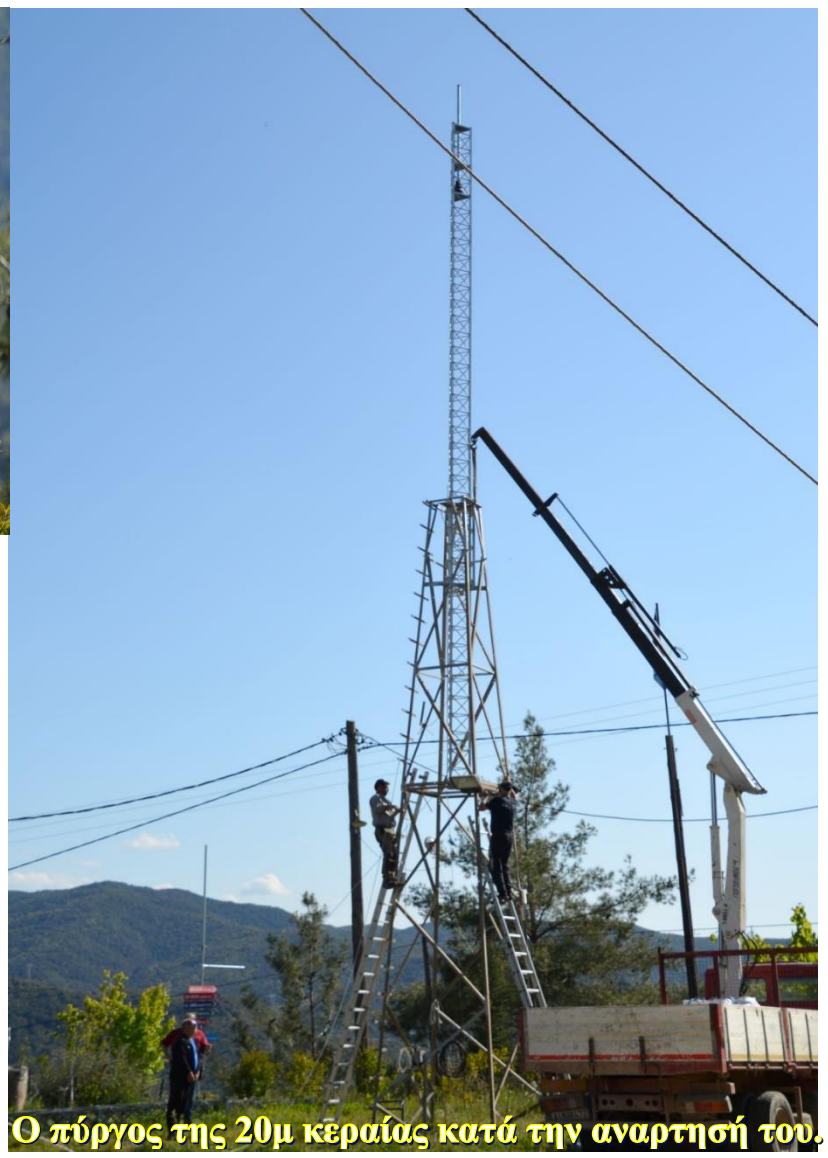

Ο πύργος της 20μ κεραίας κατά την αναρτησή του.

Φωτογραφικές ... ραδιο-ανησυχίες!!

SV1CQN- Κώστας Καρακώστας

SV1CQN- Κώστας Καρακώστας

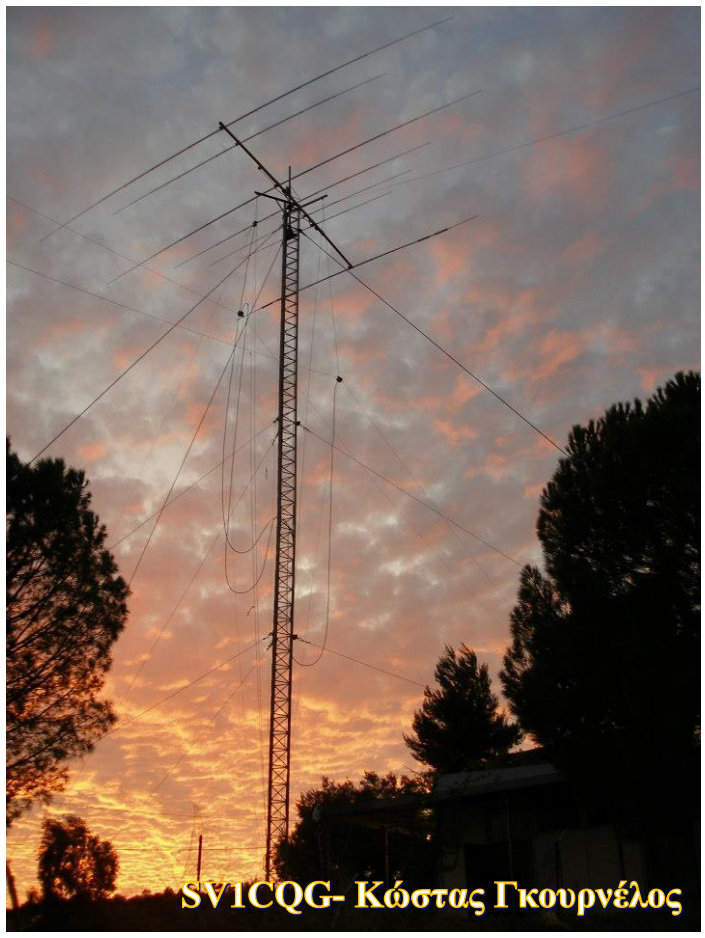
SV1CQG- Κώστας Γκουρνέλος

SV1CQG- Κώστας Γκουρνέλος

Σε αυτή την σελίδα θα δημοσιεύουμε τις φωτογραφίες των ανήσυχων φίλων ραδιοερασιτεχνών- καλλιτεχνών.

Θέμα του φύλλου του Μαΐου:

Σούρουπο- Ηλιοβασίλεμα

Ευχαριστούμε για την διάθεση των φωτογραφιών τους.

SV1RRX- Σωτήριος Μουτόπουλος

Η δύναμή της...είσαι εσύ!!

Γράψε το δικό σου άρθρο και μεγάλωσε το επόμενο φύλλο!

Αποστολή άρθρων στο sv1rrx@gmail.com

Εύθυμα και...ωραία!! {γέλιο μέχρι δακρύων}

Το αλεξίπτωτο

Ο λοχαγός ανακοινώνει στο λόχο ότι θα γίνει πτώση με αλεξίπτωτο.

- Κύριε λοχαγέ δεν γίνεται να πηδήξω σήμερα. Με πήρε τηλέφωνο η μάνα μου και είδε σε όνειρο ότι δεν θα ανοίξει το αλεξίπτωτο.
- Δεν ακούω κουβέντα, πιστεύεις τέτοια πράγματα. Πάρε το δικό μου και θα πηδήξω εγώ με το δικό σου.

Γίνεται η πτώση πηδά προτελευταίος ο προληπτικός φαντάρος και τον ακολουθεί ο λοχαγός. Καθώς ανοίγουν τα αλεξίπτωτα προσπερνά ο λοχαγός με κλειστό το δικό του, φωνάζοντας:

- Με έεεφαγεεεε η μάαανα σοοοου…αااااα…..

Η κάτω βόλτα

– Και τα πόσα έκλεισες;

– Τα 42.

– Τι γίνετε κατεβαίνεις; Πέρσι δεν έκλεισες τα 45;

- Έχω πάρει την κάτω βόλτα.

CONTEST… Μαΐου

Πηγή: www.contestcalendar.com (WA7BNM)

1. VOLTA WW RTTY Contest :1200Z, May 10 to 1200Z, May 11
2. UN DX Contest :0600Z-2100Z, May 17
3. His Maj. King of Spain Contest, CW :1200Z, May 17 to 1200Z, May 18
4. EU PSK DX Contest :1200Z, May 17 to 1200Z, May 18
5. CQ WW WPX Contest, CW :0000Z, May 24 to 2359Z, May 25

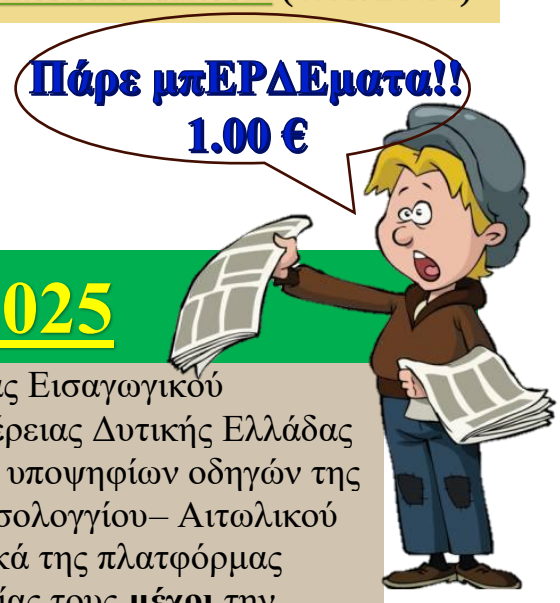

Εξετάσεις ραδιοερασιτεχνών Ιούνιος 2025

Προκηρύχθηκαν εξετάσεις για την απόκτηση Πτυχίου Ραδιοερασιτέχνη (Κατηγορίας 1 & Κατηγορίας Εισαγωγικού Επιπέδου), Α΄ περιόδου 2025, στην περιοχή ευθύνης της Περιφερειακής Ενότητας Αιτωλ/νίας της Περιφέρειας Δυτικής Ελλάδας την Τρίτη 03-06-2025 και ώρα ενάρξεως 08:30 π.μ. Οι εξετάσεις θα διεξαχθούν στην αίθουσα εξετάσεων υποψηφίων οδηγών της Δ/νσης Μεταφορών & Επικοινωνιών της Περιφερειακής Ενότητας Αιτωλ/νίας της Δυτικής Ελλάδας (Μεσολογγίου– Αιτωλικού 141). Οι ενδιαφερόμενοι **πρέπει να υποβάλλουν αίτηση** συνοδευόμενη από τα απαραίτητα δικαιολογητικά της πλατφόρμας https://radioerasitexnes.gov.gr ή στην αντίστοιχη Υπηρεσία Μεταφορών & Επικοινωνιών μόνιμης κατοικίας τους **μέχρι** την **Παρασκευή 23-05-2025.**

Μαθήματα προετοιμασίας υποψήφιων ραδιοερασιτεχνών

Κάθε Τετάρτη 20:00 στα γραφεία του συλλόγου

Σταθμός contest SZ1A στον Κοκκινόλογγο Αγρινίου

ΑΝΟΙΧΤΑ κάθε Σάββατο- Κυριακή

Γραφεία συλλόγου στην Καμαρούλα Αγρινίου

ΑΝΟΙΧΤΑ κάθε Τετάρτη μετά τις 18:00

www.sz1a.org

Έκτακτο !!

SZ1A

ΕΡΔΕ

1985

Σε χρειαζόμαστε!!

Την Τετάρτη 4 Ιουνίου 2025, έλα στο Δ.Σ. στα γραφεία μας, με τις προτάσεις σου για τις εκδηλώσεις εορτασμού των

40 χρόνων

της ενώσεώς μας !!

Η γνώμη όλων μας μετράει.