

# CONEXIÓN DE ECHOLINK CUANDO NO SE TIENE ACCESO A LOS PUERTOS UDP 5198 Y UDP 5199

## PASOS PARA SELECCIONAR PROXY (MODO SYSOP)

### PASO 1

Su terminal esta ahora en **Sysop** porque el indicativo es **XX#XXX-L**

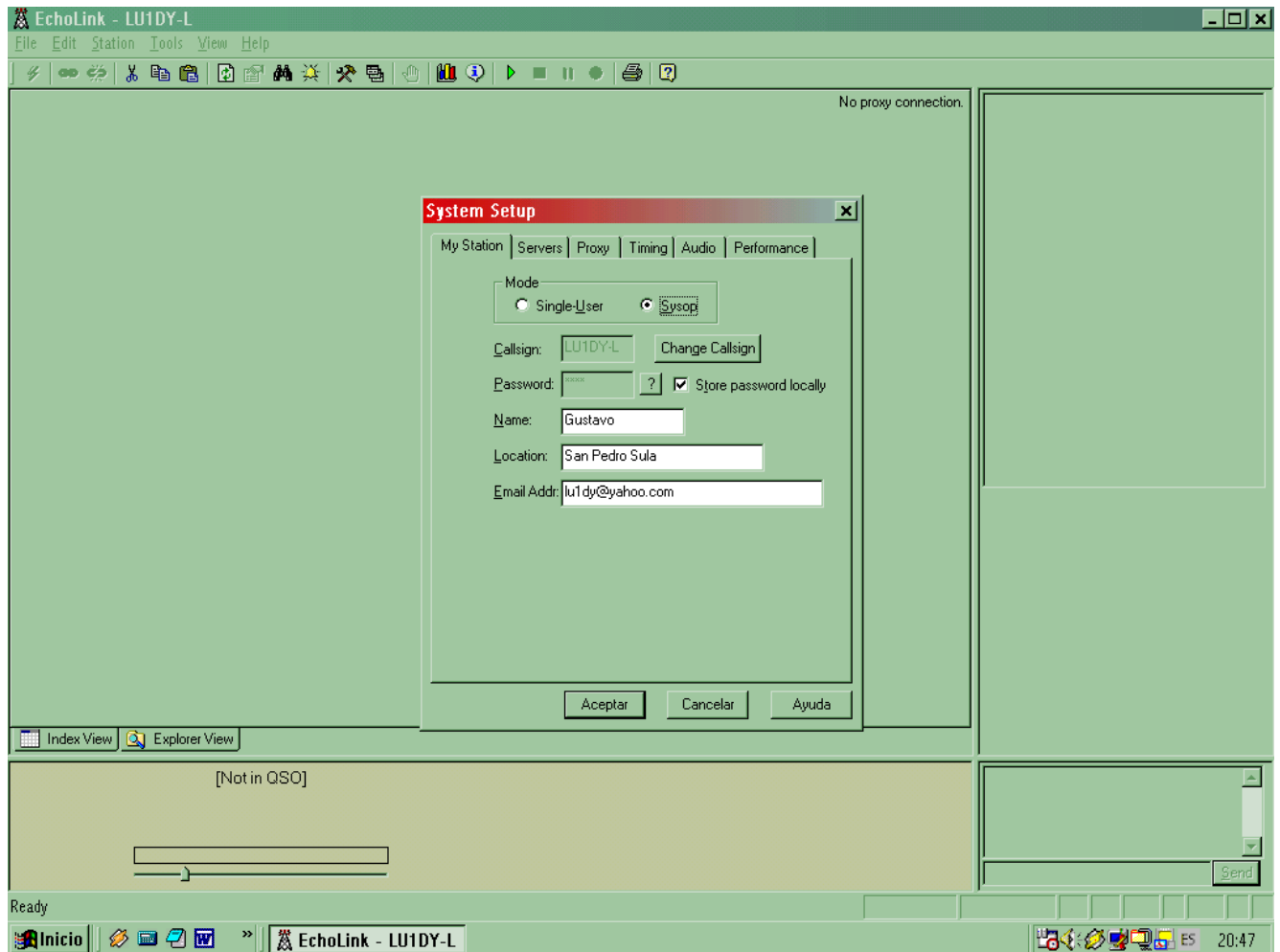

## PASO 2

Passar a **Single-User** y le va a pedir que cambie el indicativo. Tiene que quitarle a su indicativo el guión - y la letra L. Terminar con Aceptar.

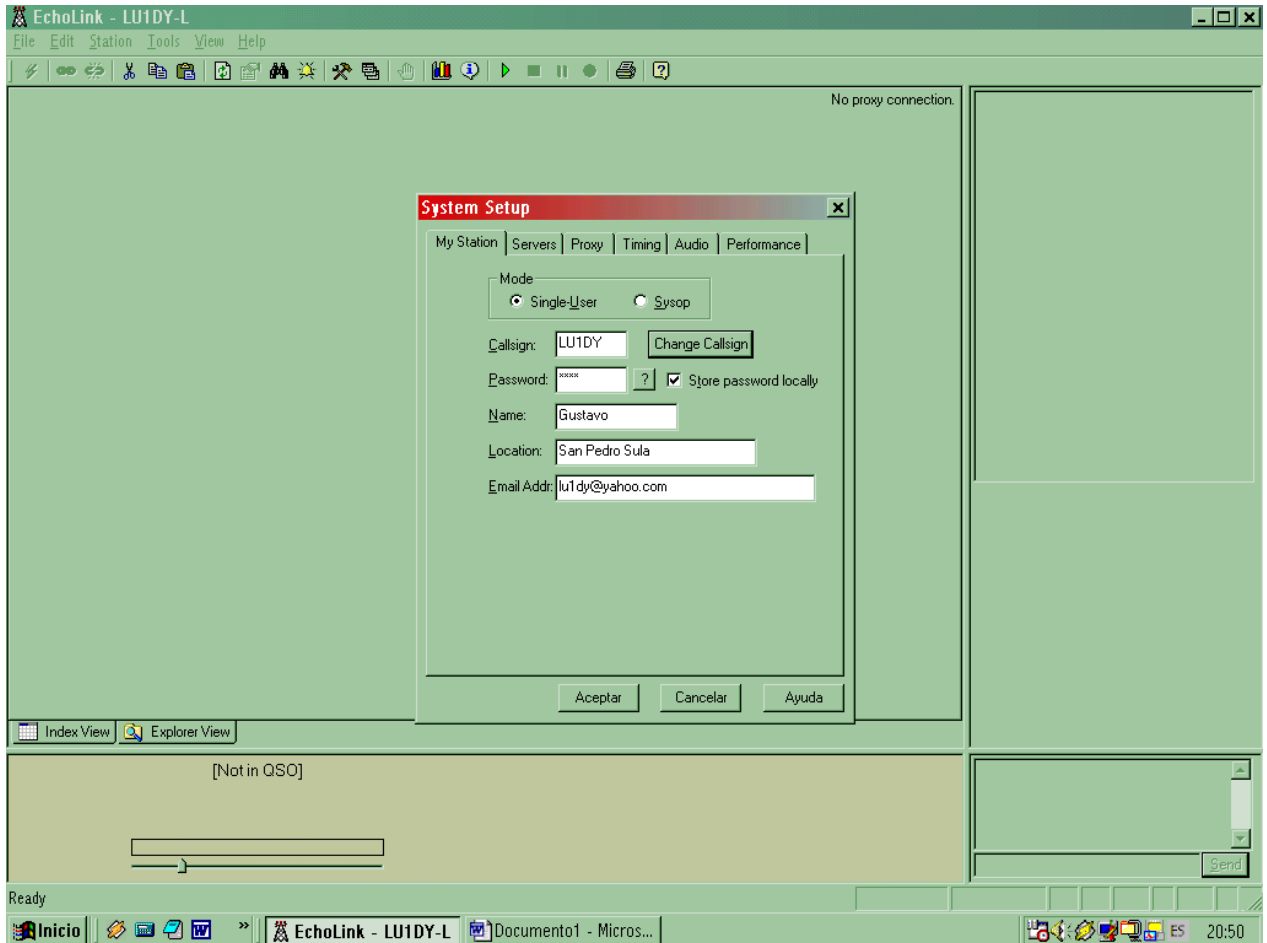

### PASO 3

Abrir nuevamente **Tools – System Setup** y buscar la pantalla que dice **Proxy**. Marcar el punto negro en **Choose Public Proxy** y hacer clic en **Refresh List**.

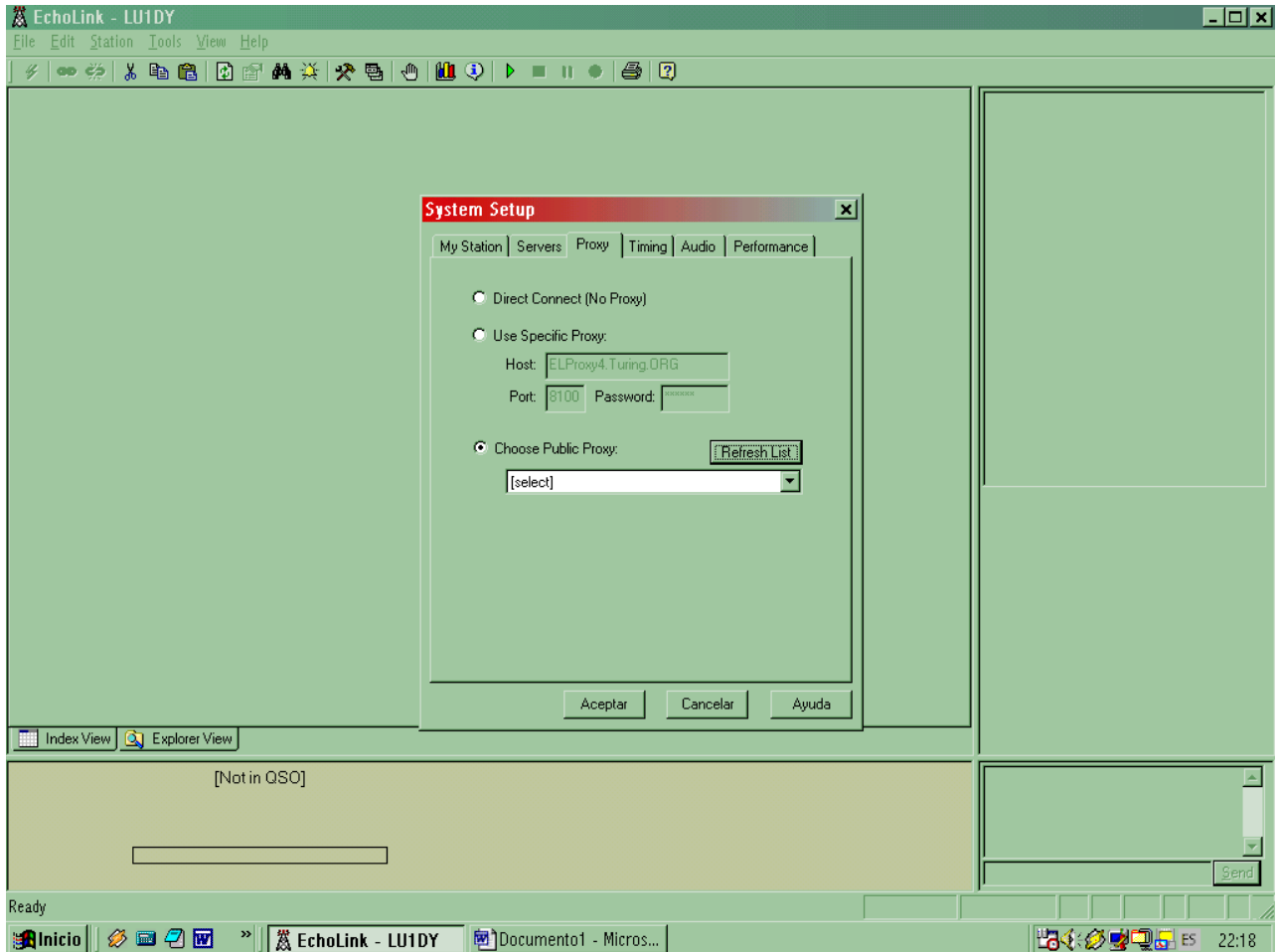

## PASO 4

Hacer clic con el mouse en la flechita de donde dice **Select**. Y seleccionar un Proxy, por lo general seleccione los KO6J que funcionan bien y terminar con **Aceptar**. Ahora se va a actualizar la lista de estaciones conectadas.

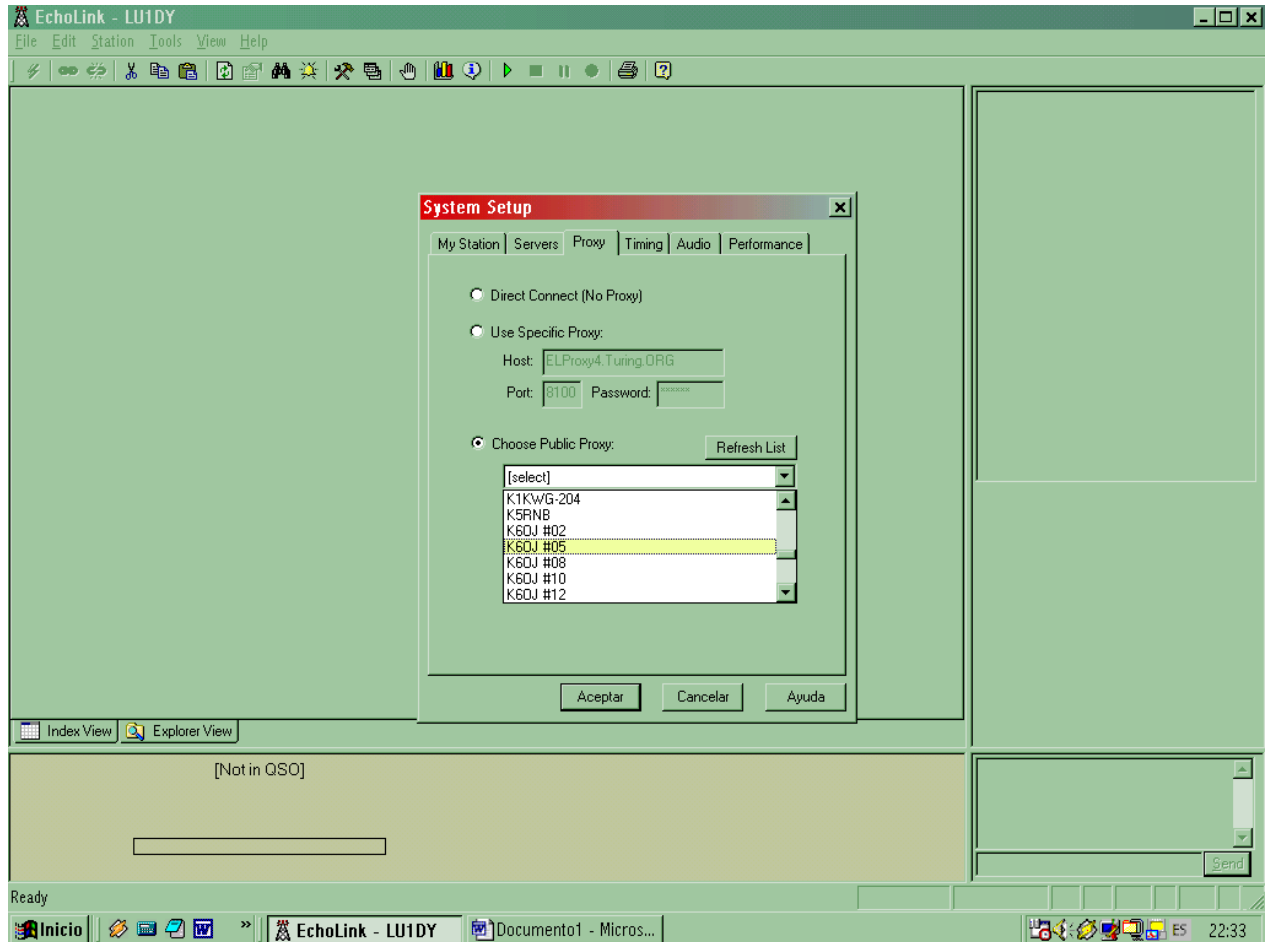

Hay proxys que solamente aceptan estaciones registradas, otros que le permiten conectarse por 60 o 90 minutos y no aceptan conexión de Links o Repetidores, solamente usuario simple.

Los mas efectivos son los de la zona K (K6OJ#XX) y los de Alemania.

## PASO 5

Volver a abrir en **Tools** y pasar el modo nuevamente a **Sysop** y colocar el guión **-** y la letra **L** al indicativo. Terminar con **Aceptar**.

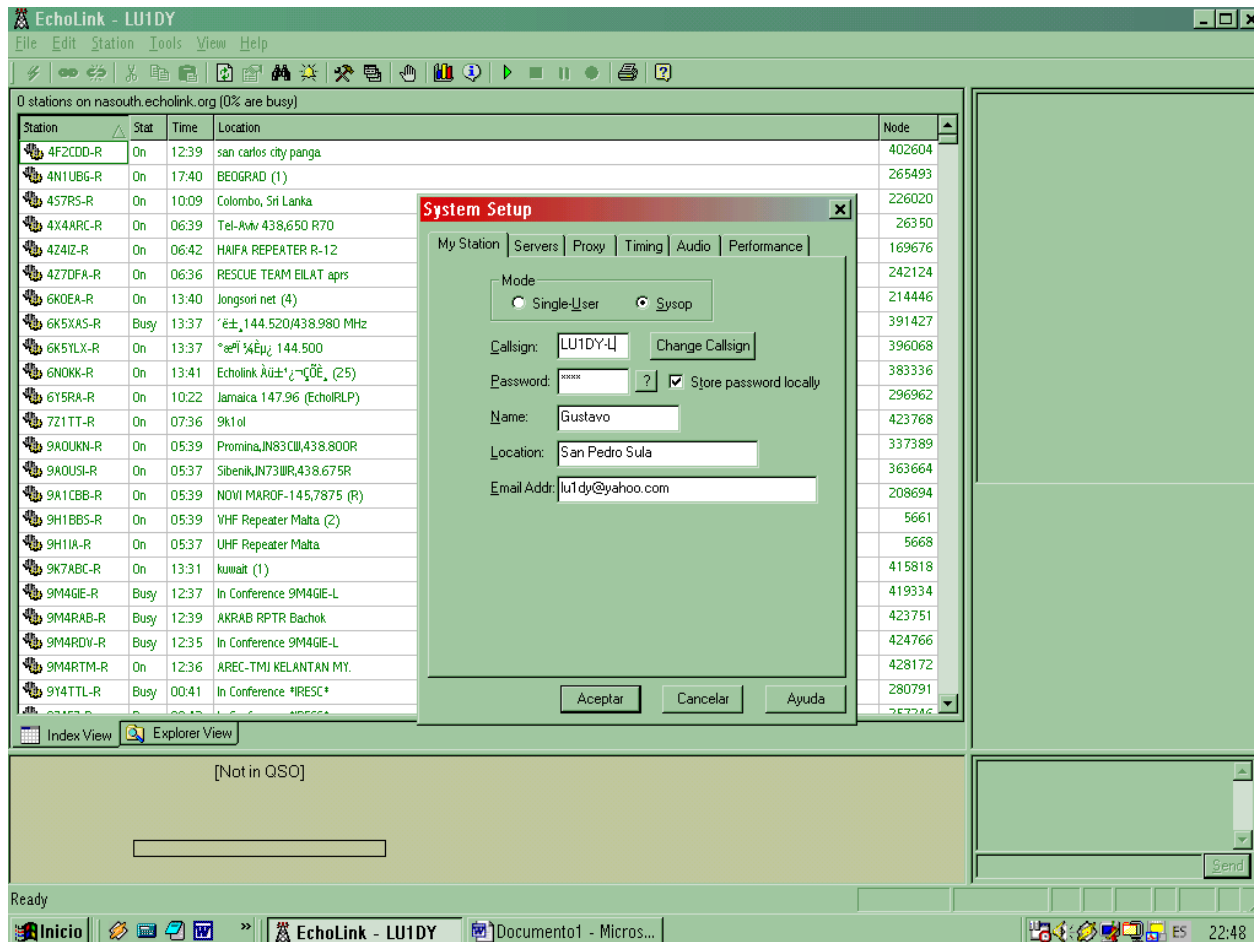

Ya esta lista la terminal para operar nuevamente.

Cualquier consulta QRV.

Gustavo, HR2/LU1DY

Correo electrónico: [lu1dy@yahoo.com](mailto:lu1dy@yahoo.com)

Web: [www.actiweb.es/lu1dy](http://www.actiweb.es/lu1dy)